



- \ Edition logiciel
- \ Intégration SharePoint
- \ Conseil en management



# Notre expertise au profit de votre excellence



Notre expertise porte sur les domaines du management QHSE et l'édition d'applications web. Nous avons réuni ces deux métiers pour proposer à nos clients des solutions uniques de pilotage de leurs activités.

*« Depuis 2012, nous développons avec passion notre suite d'applications Qualishare®, basée sur la technologie Microsoft SharePoint®, pour fournir à nos clients des outils de pilotage fiables et innovants .*

*Avec plusieurs centaines de modules (QHSE, Qualité, RH, Projet, Maintenance, CRM, etc...), Qualishare séduit toujours plus d'entreprises, de tous secteurs d'activités et de toute taille (de la TPE jusqu'aux grands groupes internationaux).*

*Alors, comme près de 300 clients et 65.000 utilisateurs, rejoignez la Sphère Qualité, adoptez Qualisphère ! »*



*Jérémy CICERO, Dirigeant fondateur*

# A PROPOS DE QUALISPHERE



## UNE DOUBLE EXPERTISE POUR VOUS ACCOMPAGNER DANS LA DIGITALISATION DE VOTRE ENTREPRISE

Société Montpellieraine créée en 2012, Qualisphère capitalise une expérience de plus de 10 ans en accompagnement des entreprises dans leur démarche de management.

Convaincus que la performance est une affaire collective, nous avons développé Qualishare dans le but d'impliquer chaque acteur de l'entreprise dans l'amélioration continue des performances.

Notre principale force réside dans notre double expertise en matière de conception web et digitalisation d'un côté et de gestion d'entreprise, de contrôle de gestion, de management QHSE et de gestion des RH, de l'autre.

La mise en œuvre de Qualishare permet à nos clients de digitaliser de manière agile l'ensemble de leurs processus dans une logique :

- 0 développement
- 100% adaptable

## NOS CHIFFRES CLES (2022)

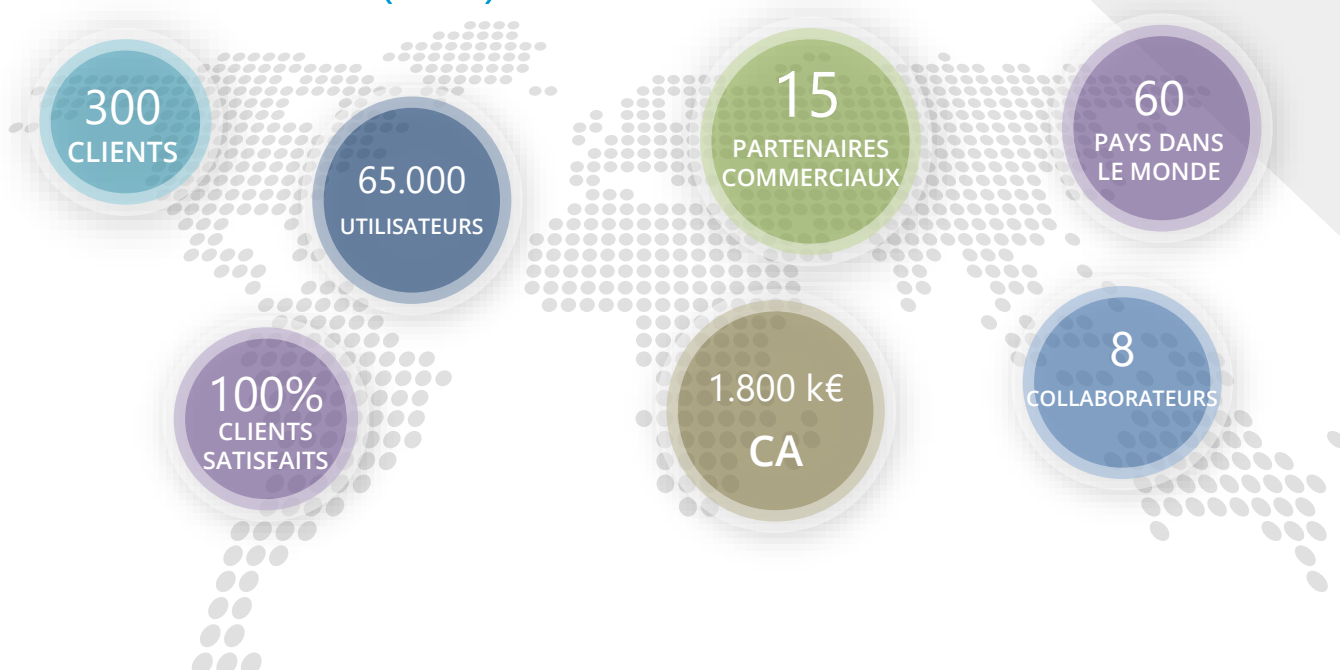

# HISTORIQUE QUALISPHERE

Qualisphère, c'est l'histoire du succès d'une équipe passionnée par les thématiques du management et l'amélioration des performances qui œuvrent depuis près de 10 ans pour digitaliser les processus des entreprises !

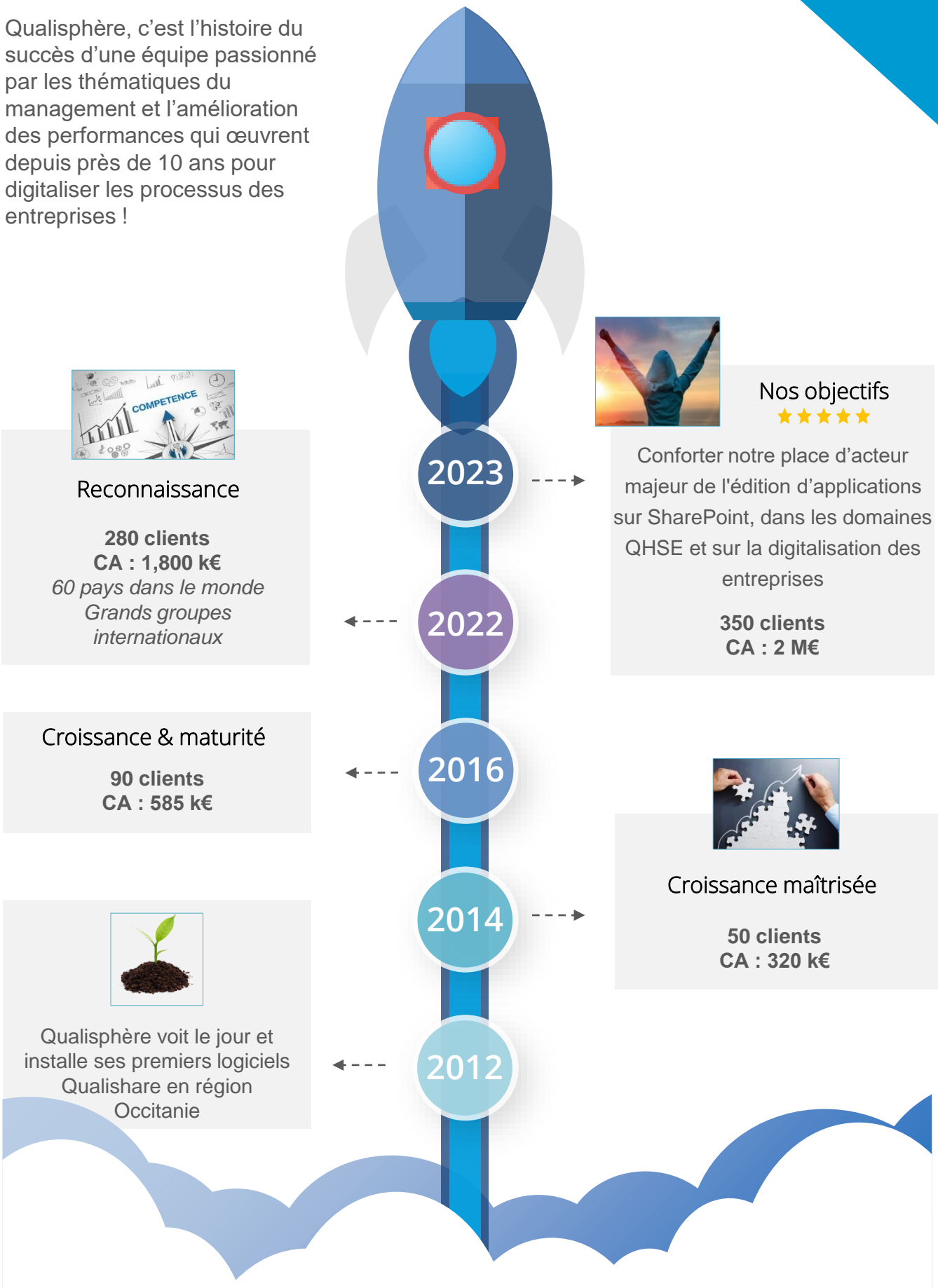

# NOS VALEURS

PROACTIVITÉ

EFFICACITÉ

EXPERTISE

RÉACTIVITÉ

Plus qu'un éditeur...  
... un PARTENAIRE  
à votre service



# UN RÉSEAU MONDIAL



---

## QUALISPHERE DANS LE MONDE...



TPE, PME, COLLECTIVITÉS, GROUPES INTERNATIONNAUX



CONSULTANTS, REVENDEURS, INTÉGRATEURS



# NOS CLIENTS

Toutes activités confondues, nous travaillons avec plus de 130 clients, issus de tous les secteurs d'activités :

- **Industrie** (métallurgie, aéronautique, nutrition, santé, dispositifs médicaux, etc...);
- **Services** (formation, santé, bureau d'étude, SSII, service à la personne, conciergerie d'entreprise, expertise comptable, etc...);
- **Collectivités, associations** (collectivités territoriales, municipalités, bailleurs sociaux, etc...).

L'ORÉAL

neovia  
by invivo®

CÔTES DU RHÔNE  
LAUDUN CHUSCLAN  
VIGNERONS  
DEPUIS 1935

SAINT-GOBAIN

HUG Hôpitaux  
Universitaires  
Genève

Industeel  
ArcelorMittal

THALYS

EIFFAGE  
BENELUX

Giphar

Novacel®

axione

Timac AGRO

ITHPP  
ALCEN

groupe coopératif  
MAÏSADOUR

ESATITUDE  
LE SERVICE SOLIDAIRE  
Ouest-Azur

Flandre Opale Habitat  
Groupe ActionLogement

GEODIS

SOLYSTIC  
NORTHROP GRUMMAN company

ENGIE  
Green

vallourec

Banque de  
Nouvelle Calédonie

loire  
HABITAT

CHUV Centre hospitalier  
universitaire vaudois

ATALIAN  
GLOBAL SERVICES

SFAM

GHT  
PSY  
SUD  
PARIS



« Qualishare est bien plus qu'un simple logiciel qualité, depuis sa mise en œuvre, nous disposons d'une vision claire et précise de nos forces et faiblesses et sommes capables d'analyser plus finement nos résultats qualité et économiques. En outre, Qualishare a permis d'améliorer notablement l'implication de chaque acteur dans notre démarche qualité. »

**Florent MOTARD**, Directeur Général - Synergie Restauration

« Le logiciel Qualishare est facile d'utilisation. Nous n'avons que des retours positifs des utilisateurs et des auditeurs. Ça fonctionne bien et vite. C'est devenu un outil central qui s'avère très efficace. Nous avons fait le bon choix de solution !

En plus de la solution que propose Qualisphère, l'équipe est réactive et donne toujours un retour rapide à nos sollicitations. »

**Jean-Philippe BARON**, Quality System Manager  
ArcelorMittal Industeel France

« Qualishare est devenu un outil de pilotage central pour notre structure. Au début nous avons commencé avec un portail QSE. Aujourd'hui chaque service dispose d'un portail riche en fonctionnalités. Qualisphère a parfaitement opéré le transfert de compétence attendu.

Nous sommes aujourd'hui autonomes et rassurés par la présence des équipes Qualisphère en soutien à nos équipes en charge des paramétrages. »

**Céline LAMANT**, Informatique Groupware  
Timac Agro - Roullier Groupe

« Nous avons sélectionné le logiciel Qualishare pour assurer le pilotage de notre projet de mise en conformité au référentiel FDA. Nos critères de sélection se sont portés sur l'aspect convivial de l'outil, sa facilité d'utilisation et les nombreuses possibilités d'évolution qu'il propose.

Après une mise en œuvre rapide, nous bénéficions d'une solution adaptée à notre structure de pilotage qui nous fournit les indicateurs dont nous avons besoin. La solution garantit en outre une totale compatibilité avec les outils Microsoft. Nous apprécions la disponibilité des équipes Qualisphère qui se sont montrées réactives et à l'écoute. »

**Carole RIBOT**, Ingénieur qualité Usine SICOS  
L'Oréal (Division Produits de luxe)

« Qualishare répond à tous nos besoins : ergonomique, simple à paramétrer, compatibilité avec les produits Microsoft. L'équipe Qualisphère nous a accompagné avec sérieux, réactivité et professionnalisme. »

**Corine TAVAN**, Responsable MOA & Habilitations  
Banque de Nouvelle Calédonie - Groupe BPCE

« Qualishare a été choisi pour son adaptabilité. Il est devenu central dans le pilotage de nos activités Qualité et Laboratoire.

Sa mise en place est accompagnée par une équipe compétente et réactive. »

**Emilie CARROUCHE**, Responsable qualité  
Laboratoire Mercier Novatech



# A PROPOS DE QUALISHARE

Qualishare est un logiciel collaboratif en ligne (full-web). Réelle plateforme modulaire, le logiciel se compose d'un portail collaboratif et de divers modules que vous pouvez intégrer selon vos besoins.

De base, vous disposez du portail collaboratif et du module intégré de gestion électronique des documents (GED).

Vous pouvez ensuite composer votre logiciel à partir de différents modules existants ou développés spécifiquement pour vous.

## UNE SOLUTION BASEE SUR LA TECHNOLOGIE MICROSOFT SHAREPOINT®.

Nous avons développé Qualishare sur la technologie Microsoft SharePoint.

Ce choix ne s'est pas fait au hasard, puisque la plateforme SharePoint est leader du marché des portails collaboratifs avec près de 30% des intranets français et plus de 130 millions de plateforme déployées dans le Monde.



## LES FONCTIONNALITES DE BASE

Qualishare c'est d'abord une plateforme de base permettant de disposer des fonctionnalités suivantes :

- Gestion électronique des documents simple et performante

- Compatibilité complète avec Microsoft Outlook (envoi direct des mails et pièces jointes sur GED)
- Compatibilité complète avec la suite Office (Export automatisés sur Excel pour analyse des données, suivi des versions et révisions de document sur Word, etc...)
- Partage des calendriers
- Réception d'alertes sur les nouveautés (nouveau document, nouvelle tâche, nouvelle action, etc...)
- Planification des réunions
- d'équipe
- Gestion de forums de discussion
- Gestion des contacts (clients, prospects, partenaires, collaborateurs, etc...)
- Reporting et suivi des indicateurs

Sur ce module de base vous pouvez ensuite composer une plateforme unique sur-mesure en ajoutant les fonctionnalités suivantes :

- **Module Qualité**
- **Module Sécurité**
- **Module Intégré (QHSE)**
- **Module Ressources Humaines**
- **Module Gestion relation client**
- **Modules Gestion de parc**
- **Module Gestion de projets**

Ces modules peuvent être déployés progressivement ou vous être livrés initialement en mode projet à partir d'une expression de besoin que vous nous fournissez ou que nos équipes de consultants vous accompagnent à formaliser.

Chaque client dispose ainsi d'une solution sur-mesure, adaptée à sa finalité et ses équipes.

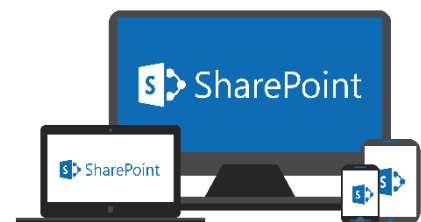

QUALISHARE = SHAREPOINT  
+ INFOWISE + EXPERTISE  
METIER

Nos applications Qualishare reposent sur la plateforme SharePoint couplée aux Add-ons Infowise. Véritable partenaire, Infowise nous permet de répondre aux besoins les plus complexes de nos clients tout en étant simple à paramétrer et administrer



Infowise permet de s'absoudre de toutes les limitations natives à SharePoint et de bénéficier de fonctionnalités telles que :

- La customisation illimitée des formulaires
- La création de workflows avancés en mode WYSIWYG (interface utilisateur accessible à tous)
- L'envoi d'alertes email personnalisables
- L'impression des formulaires au format pdf
- L'analyse graphique des données
- L'animation de vos données par l'ajout de Kpi visuels (feux tricolores, drapeaux, barres de progression, etc...)



UNE SOLUTION PROPOSEE EN MODE SAAS OU  
ON-PREMISE (SUR VOS SERVEURS)

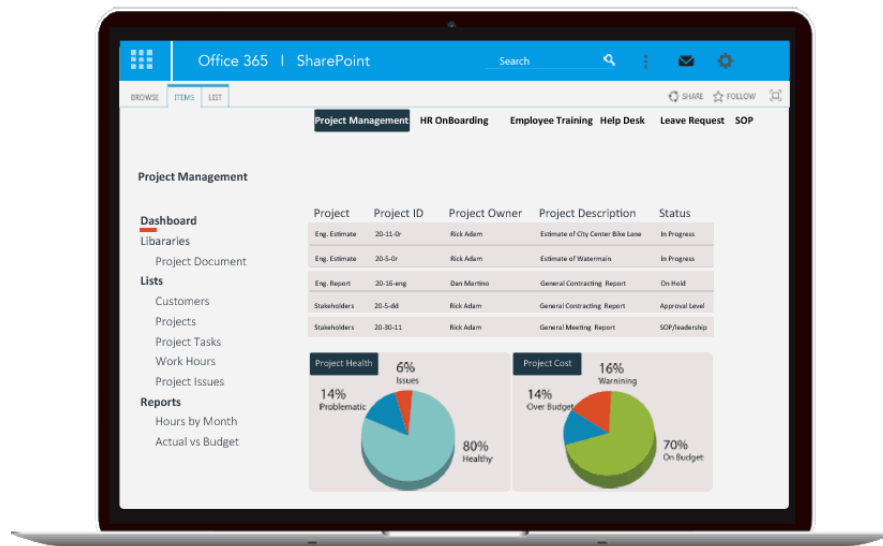

UN CONTRAT DE SERVICE A LA HAUTEUR DE VOS EXIGENCES

#### SLA réseau

Nous assurons une garantie de disponibilité réseau contractuelle de 99,9 %

#### Monitoring de la plateforme

La plate-forme est supervisée 365 jours par an 24h/24 et 7j/7

#### Support technique

Un support technique est assuré 5j/7 de 8 heures à 20 heures.

#### Sauvegarde quotidienne des données

Les données sont sauvegardées par cycle de 24 heures pendant 15 jours. Les données peuvent être restaurées sur demande.

#### GTR (Garantie de Temps de rétablissement)

Nous assurons une maintenance proactive du service (mise à niveau logicielle, mise à jour de sécurité). Cependant en cas de panne matérielle ou logicielle nos équipes rétablissent le service en H+4 aux heures ouvrées et h+6 aux heures non ouvrées.

#### Des accès sécurisés

Echanges protégés par cryptage SSL / Firewall redondants

# MODULE QHSE (1/2)

## AUTOMATISEZ ET RENDEZ COLLABORATIFS VOS SYSTÈMES DE MANAGEMENT QHSE

Le management des systèmes qualité / sécurité / environnement est un processus critique qui sans outil de pilotage adapté, peut vite devenir laborieux et onéreux. De plus, une gestion manuelle fait potentiellement courir des risques importants à votre entreprise. Conscient de ces enjeux, nous avons intégré dans Qualishare toutes les fonctions nécessaires à un pilotage fiable et performant de votre système de management, quelque soit votre référentiel ou votre secteur d'activité :

- Gestion des non-conformités, des réclamations clients
- Suivi des plans d'actions d'amélioration (correctives et préventives) avec envoi automatique d'email aux responsables des actions à mener
- Planification et suivi des audits
- Planification et suivi des décisions prises en revues et réunions avec envoi automatique d'email aux responsables des actions à mener
- Auto-évaluation sur les référentiels normatifs
- Suivi des analyses de risques (AMDEC, Analyse environnemental, Evaluation des risques professionnels)
- Suivi de la satisfaction des clients
- Evaluation des fournisseurs
- Reporting et suivi des indicateurs
- Graphiques paramétrables
- Analyse des données poussée grâce aux exports automatisés Excel.
- Gestion de l'approbation et de la diffusion des documents

## PILOTEZ VOTRE ACTIVITE EN TOUTE SIMPLICITÉ

Disposez depuis un portail interactif avec toutes les fonctionnalités nécessaires pour gérer le cycle de vie des documents, traiter les incidents et piloter la boucle d'amélioration.

Des rapports graphiques et tableaux de bord, disponibles en temps réel, renseignent le management sur les objectifs, tendances, sources de non-conformité et pistes de progrès.

## UNE ERGONOMIE ENTIEREMENT PERSONNALISABLE

L'ensemble du contenu et de la disposition des pages peut être modifié et adapté aux besoins de chaque entreprise. Cela permet notamment de donner accès à l'information essentielle aux utilisateurs du portail.

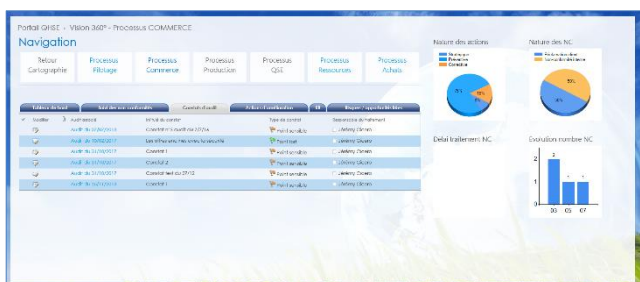
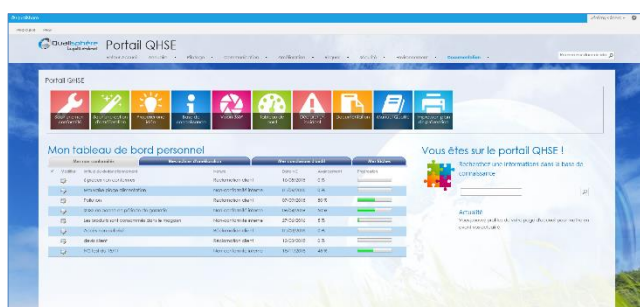

## ACCÉDEZ A VOS INFORMATIONS DE PARTOUT

Disponible depuis n'importe quel navigateur web, vous avez accès à vos informations partout dans le monde. Il vous suffit d'avoir une connexion Internet.

# MODULE QHSE (2/2)

## DES FORMULAIRES PERSONALISABLES A L'INFINI

Vous pouvez modifier chaque formulaire, les rendre dynamiques pour n'afficher certains champs qu'en fonction des champs précédemment saisis.

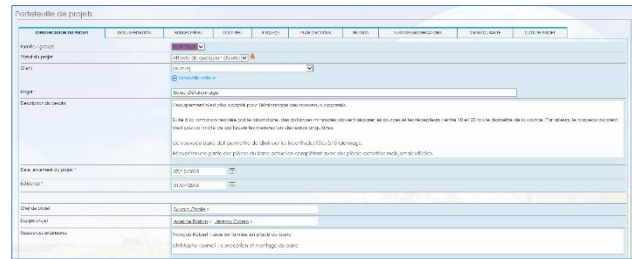

## DES MODULES CONFORMES AUX NORMES ISO

Toutes nos applications sont conformes aux normes ISO (9100, 9001, 14001, OHSAS 18001, etc...).

Qualishare est par ailleurs considéré comme un réel plus par les auditeurs de certification qui font ressortir nos applications comme un point fort chez nos clients.

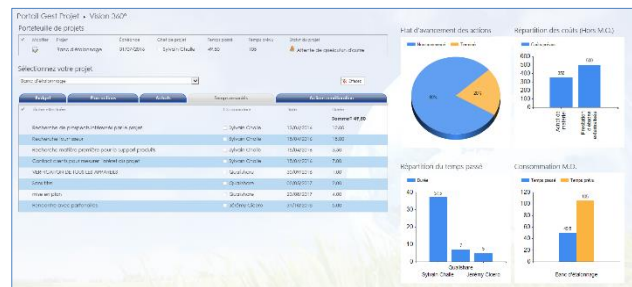

## LES BENEFICES DE LA SOLUTION

- Réduire considérablement la charge de travail des pilotes de processus et du responsable qualité (de 40 à 60% selon nos clients utilisateurs)
- Inciter l'ensemble des collaborateurs dans l'amélioration continue de manière simple et ludique
- Améliorer la satisfaction de vos clients, partenaires, collaborateurs
- Améliorer la traçabilité relative aux processus qualité et aux activités liées
- Identifier et suivre pour ainsi réduire les coûts de non qualité

- Garder le contrôle sur les documents de référence et assurer une diffusion efficace de l'information
- Se conformer en toute simplicité aux normes ISO



### PILOTAGE



Pilotage complet, fiable, traçable et automatisé

### ERGONOMIE

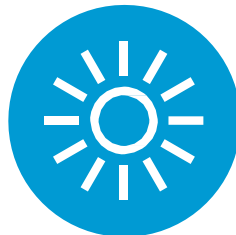

Appropriation rapide par les utilisateurs de la solution

### ÉCONOMIE



Un gain de temps et des économies de papier

### COLLABORATION



Mobilisation des équipes grâce à un outil simple et ludique

# MODULE RH

## SIMPLIFIEZ LE SUIVI DE VOTRE PERSONNEL

Le logiciel Qualishare RH est une solution simple et complète pour piloter et gérer efficacement votre personnel.

Le logiciel a été conçu pour améliorer l'ensemble de votre démarche de gestion actuelle et prévisionnelle des emplois et des compétences (GPEC). Entièrement personnalisable, le logiciel RH, vous permet de gérer vos dossiers du personnel, recrutements, entretiens annuels, fiches de poste, formations, etc...

Qualishare RH a été pensé et développé pour répondre aux exigences des normes ISO (9001, 14001, 18001, et autres normes sectorielles : 13485, 17025, 17020, 15189, 9100, etc...) en matière de gestion des compétences et pour vous permettre de gagner du temps dans la gestion du personnel.

Parmi les fonctionnalités existantes, vous trouverez :

- Planification de tous les évènements RH de l'entreprise (recrutement, embauche, entretien annuel, formation, etc...)
- Workflows préparamétrés pour dématérialiser les demandes de congés, de formation, etc...
- Gestion des recrutements et de la définition des fiches de poste
- Gestion des CV des candidats avec la CVThèque
- Planification et réalisation des entretiens individuels
- Suivi des visites médicales et des formations obligatoires
- Planification et réalisation de votre plan de formation
- Constitution des dossiers dématérialisés et sécurisés de votre personnel
- Suivi des dotations en matériel / équipements (EPI, portables, véhicules, etc...)
- Suivi des contrats de travail
- Reporting et suivi des indicateurs

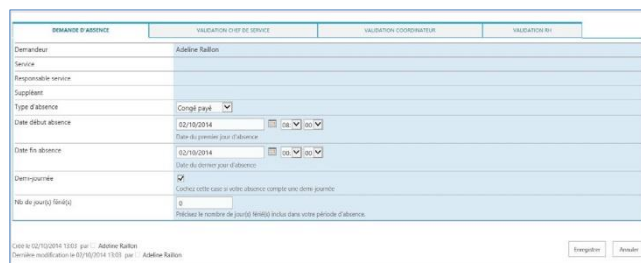
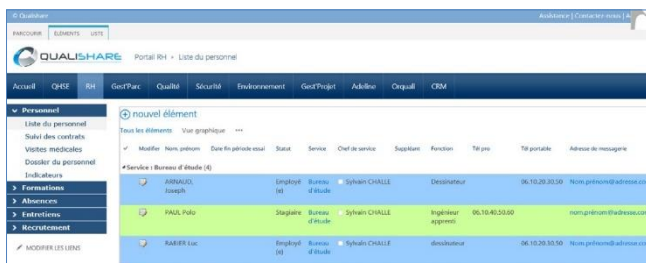

## LES BENEFICES DE LA SOLUTION

- Faciliter l'accès aux dossiers du personnel tout en garantissant la confidentialité des données
- Garantir une traçabilité optimale des informations relatives au personnel
- Piloter le suivi des compétences du personnel
- Maitriser la planification des évènements RH (formation, entretien, recrutement)
- Se conformer en toute simplicité aux normes ISO en matière des gestion des RH

# MODULE GEST'PARC

## SIMPLIFIEZ ET TRACEZ LE SUIVI DE VOS ÉQUIPEMENTS

Le logiciel Qualishare Gest' Parc est une solution de gestion des parcs d'équipements et infrastructures conçue pour améliorer la gestion des équipements de l'entreprise. Il permet, entre autre, la gestion de la maintenance, des équipements de surveillance et de mesure (outils métrologiques), des véhicules, des bâtiments, des visites réglementaires, etc...

Qualishare Gest' Parc a été pensé et développé pour répondre aux exigences des normes ISO (9001, 14001, 18001, et autres normes sectorielles : 22000, 13485, 17025, 17020, 15189, 9100, etc...) en matière de gestion des infrastructures.

Parmi les fonctionnalités existantes, vous trouverez :

- Gestion des fiches de vie des équipements de laboratoire
- Gestion des fiches de vie des équipements de surveillance et de mesure
- Gestion des étalonnages et des vérifications des outils de mesure
- Planification et suivi des opérations de maintenance
- Gestion de la documentation constructeur
- Gestion des intervenants extérieurs
- Gestion des stocks d'équipements (EPI notamment)
- Gestion des affectation des équipements (en lien avec le module RH)
- Gestion des demandes internes d'intervention (informatique, maintenance infrastructure)
- Reporting et suivi des indicateurs

The screenshot shows the 'Gest' Parc' module interface. It features a navigation menu on the left with options like 'Accueil', 'Qualité', 'Sécurité', 'Environnement', 'Gest'Projet', 'Additif', 'Outils', and 'OTM'. The main area displays a table of equipment elements with columns for 'Type d'équipement', 'Matrice', 'Métro', 'Type d'équipement', 'Prévisibilité de contrôle', 'Date de dernière opération', 'Statut dernière opération', 'Code interne', 'Date de dernière opération', and 'Colonne'. The table lists various equipment types such as 'Balance (5)', 'Balance (10)', 'Balance (20)', 'Balance (50)', 'Balance (100)', and 'Balance (200)', along with their respective matrices, metrology types, and last operation dates.

The screenshot shows a 'DESCRIPTION' form for a request. It includes fields for 'Date demande' (11/10/2014), 'Intitulé demande' (Couque téléphonique), 'Demandeur' (Jacques), and 'Ma demande porte' (Ordinateur, Téléphone, Logiciel, Connexion réseau, Autre). The 'Nom logiciel' field is set to 'Microsoft Project'. The 'Logiciel' field is set to 'Renouvellement licences'. The 'Ordinateur' field is set to 'Dysfonctionnement'. The 'Description de la demande' field is empty. At the bottom, there is a checkbox for 'Je souhaite être informé par mail du suivi de ma demande' (Non) and buttons for 'Envoyer' and 'Annuler'.

## LES BENEFICES DE LA SOLUTION

- Améliorer l'accès aux informations relatives aux équipements
- Préserver l'outil de production par une meilleure gestion
- Améliorer la traçabilité relative aux processus de maintenance et aux activités liées
- Identifier et suivre pour ainsi réduire les coûts de maintenance
- Garder le contrôle sur les documents de référence
- Se conformer en toute simplicité aux normes ISO

# MODULE CRM

## AMÉLIOREZ LE PILOTAGE DE VOTRE ACTIVITÉ COMMERCIALE

Le logiciel Qualishare Gestion Client est une solution de gestion de la relation clients conçue pour améliorer votre suivi commercial. Il permet, entre autres, la gestion des clients et des prospects, des affaires, de la satisfaction, des actions commerciales, des informations associées aux clients, etc...

Boostez l'efficacité de vos équipes commerciales en leur offrant un outil de pilotage à la fois simple et performant. Qualishare Gestion client a été pensé et développé pour répondre aux exigences des normes ISO, et aux besoins des équipes commerciales en matière de gestion de la relation clients.

Parmi les fonctionnalités existantes, vous trouverez :

- Centralisation du fichier client (gestion des entreprises et contacts rattachés)
- Suivi de l'activité des équipes commerciales
- Suivi des affaires en cours
- Remontée et enregistrement des informations liées aux clients, affaires, projets
- Suivi de la satisfaction des clients
- Suivi des tâches commerciales
- Possibilité de connexion à d'autres bases de données pour lier les fichiers clients
- Reporting et suivi des indicateurs
- Graphiques paramétrables
- Analyse des données poussée grâce aux exports automatisés Excel.

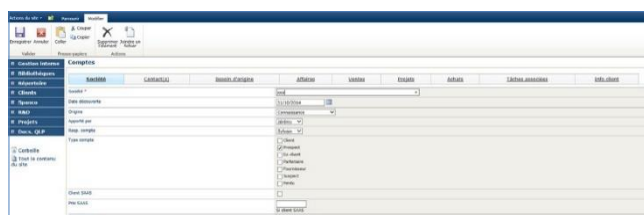

## LES BENEFICES DE LA SOLUTION

- Améliorer l'accès aux informations relatives aux clients
- Structurer l'activité commerciale
- Gagner du temps dans le reporting commercial
- Augmenter l'efficacité de l'équipe commerciale
- Partager les agendas de l'équipe commerciale
- Partager la documentation commerciale et la documentation relative aux affaires
- Disposer d'outils de reporting permettant de piloter et de suivre l'activité commerciale de ses collaborateurs



# MODULE GEST'PROJET

## UNE SOLUTION DE SUIVI DE PROJETS HAUTEMENT CONFIGURABLE ET ADAPTÉE À VOS BESOINS

Pour être proactif et pour une conduite optimale des projets, Qualishare Projet vous apporte toutes les informations essentielles pour piloter vos projets : ressources utilisées, coûts estimés et réels, livrables, progression des tâches, et encore bien plus. Vous savez ce qui a été fait, combien de temps cela a pris, le reste à faire, les coûts, les problèmes rencontrés et les résultats. Des indicateurs permettent une visualisation rapide de l'avancement et du retard des projets.

Parmi les fonctionnalités existantes, vous trouverez :

- Gestion de portefeuille projet (PPM)
- Planification et diagramme de Gantt
- Gestion des ressources
- Suivi des temps et des coûts
- Gestion des demandes projets
- Gestion de la documentation rattachée aux projets
- Suivi des tâches et plans d'actions liés aux projets
- Gestion de la base de connaissance (Knowledge base)
- Suivi des analyses de risques (AMDEC, Analyse environnementale, Evaluation des risques professionnels)
- Pilotage des retours d'expérience (REX)
- Reporting et suivi des indicateurs
- Graphiques paramétrables
- Analyse des données poussée grâce aux exports automatisés Excel.

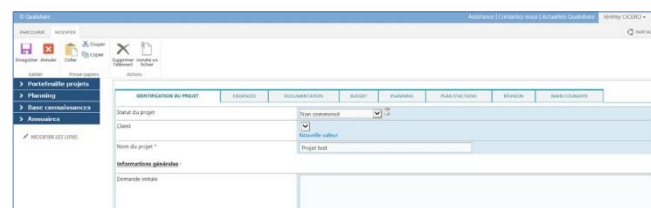
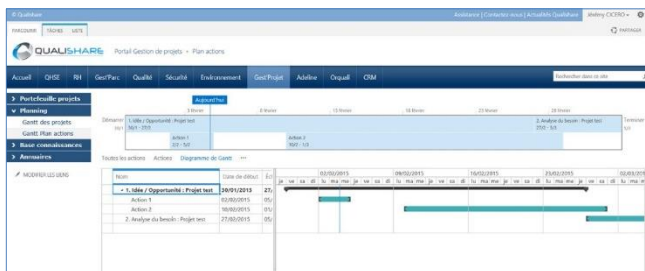

## LES BENEFICES DE LA SOLUTION

- Améliorer l'accès aux informations relatives aux projets
- Structurer la gestion et le suivi des projets
- Piloter efficacement les projets (KPI, planning, actions, ...)
- Inscrire la gestion de projet dans une démarche d'amélioration continue
- Garder le contrôle sur les exigences et la documentation du projet
- Se conformer en toute simplicité aux normes ISO

# MODULES SUR-MESURE (1/2)

## AUTOMATISEZ ET RENDEZ COLLABORATIFS VOS SYSTÈMES DE MANAGEMENT QHSE

Qualishare étant entièrement paramétrable et modulable, nous proposons des solutions sur-mesure pour suivre l'ensemble de votre activité, de la prise en compte des demandes de vos clients au suivi de l'expédition et la facturation en passant par les achats, la production, etc...

Nous ne disposons pas d'une solution standardisée, chaque client dispose de ses propres fonctionnalités, adaptées à son contexte, ses activités, la taille de sa structure.

Parmi les fonctionnalités mises en place, nous proposons :

- Suivi des demandes clients, affaires, opportunités et affaires
- Suivi des commandes clients
- Suivi des commandes et évaluations fournisseurs
- Suivi de la facturation client et fournisseur
- Suivi de la production à partir de base articles, nomenclatures
- Génération de devis, de commande fournisseur et de facture
- Suivi des réunions hebdomadaires de pilotage des activités
- Suivi des activités SAV, assistance client, formation client, activités métrologiques vendues aux clients
- Intégration de toutes les fonctionnalités du module qualité
- Reporting et suivi des indicateurs
- Graphiques paramétrables
- Analyse des données poussée grâce aux exports automatisés Excel.

## PILOTEZ VOTRE ACTIVITE EN TOUTE SIMPLICITE

Disposez depuis un portail interactif de toutes les fonctionnalités nécessaires pour gérer l'activité de votre entreprise.

Des rapports graphiques et tableaux de bord, disponibles en temps réel, renseignent le management sur les objectifs, tendances, sources de non-conformité et pistes de progrès..

## UNE ERGONOMIE ENTIEREMENT PERSONALISABLE

L'ensemble du contenu et de la disposition des pages peut être modifié et adapté aux besoins de chaque entreprise.

Cela permet notamment de donner accès à l'information essentielle aux utilisateurs du portail.

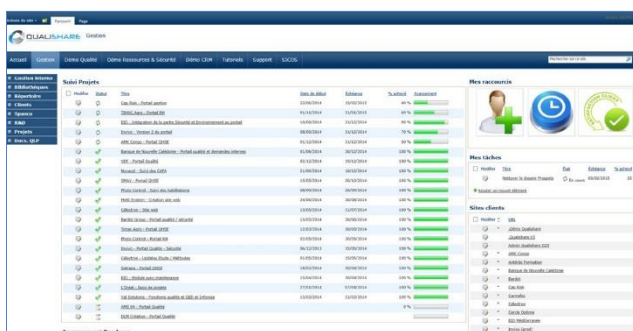

## ACCEDEZ A VOS INFORMATIONS DE PARTOUT

Disponible depuis n'importe quel navigateur web, vous avez accès à vos informations partout dans le monde. Il vous suffit d'avoir une connexion Internet.

# MODULES SUR-MESURE (2/2)

## DES FORMULAIRES PERSONALISABLES A L'INFINI

Vous pouvez modifier chaque formulaire, les rendre dynamiques pour n'afficher certains champs qu'en fonction des champs précédemment saisis.

## DES MODULES CONFORMES AUX NORMES ISO

Toutes nos applications sont conformes aux normes ISO (9100, 9001, 14001, OHSAS 18001, etc...). Qualishare est par ailleurs considéré comme un réel plus par les auditeurs de certification qui font ressortir nos applications comme un point fort chez nos clients.

## LES BENEFICES DE LA SOLUTION

- Réduire considérablement la charge de travail des collaborateurs et managers (de 40 à 60% selon nos clients utilisateurs)
- Inciter l'ensemble des collaborateurs à tracer les informations de manière simple et ludique
- Améliorer la satisfaction de ses clients, partenaires, collaborateurs
- Améliorer la traçabilité de son entreprise
- Automatiser des tâches clés, critiques qui demandent une validation
- Se conformer en toute simplicité aux normes ISO.

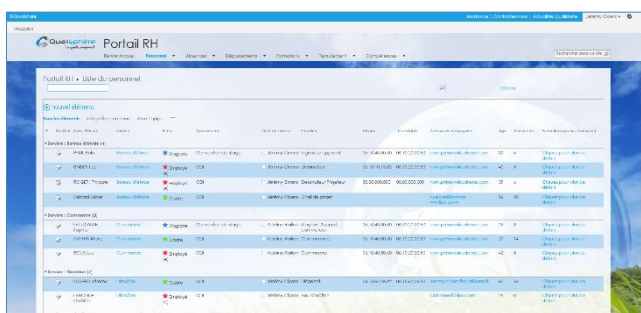
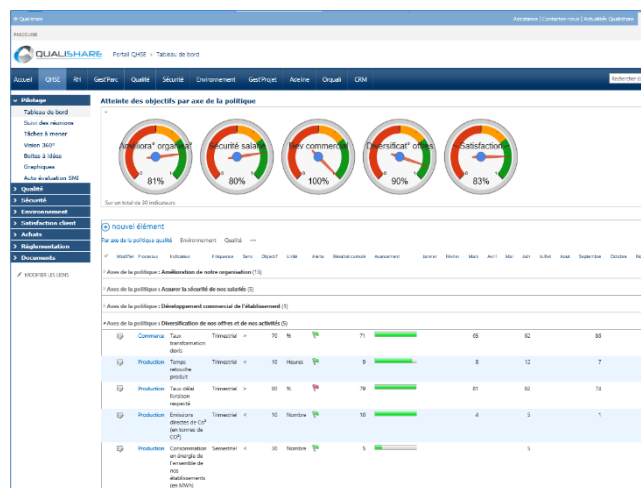

# CONSEIL EN MANAGEMENT

Le conseil en management est à l'origine de nos activités, chaque année nous continuons d'accompagner plusieurs dizaines d'entreprises de tous secteurs confondus dans leur démarche de management.

Nous avons développé nos activités web en réponse à un besoin d'assistance globale sur l'ensemble des thématiques Internet de nos clients. Nous avons ainsi conçu et mis en ligne de très belles réalisations tant sur le design que sur le positionnement dans les moteurs de recherche.

## QUALISPHERE : UN MÉLANGE D'EXPERTISE, DE BON SENS ET D'EFFICACITÉ POUR VOUS ACCOMPAGNER DANS VOS DÉMARCHES DE MANAGEMENT

Depuis près de 10 ans, nous avons accompagné plus de 200 entreprises dans les démarches d'amélioration et de certification ISO 9001, ISO 17020, EN 9100 / 9120, ISO 14001, OHSAS 18001.

Qualisphère, c'est l'expérience et l'expertise au service de votre entreprise avec des domaines de compétences axés sur les thématiques suivantes :

- QHSE
- Ressources Humaines
- Stratégie et organisation
- Systèmes d'information
- Communication digitale
- Digitalisation des processus et de l'entreprise

Notre expérience, acquise dans divers domaines tels que l'aéronautique, l'automobile, l'industrie, l'électronique, les services, les TIC, les éditeurs logiciels, les centres de formation, les collectivités, est à votre service pour passer d'une qualité subie à une qualité opérationnelle !

Nos consultants, expérimentés et certifiés auditeur ICA, réalisent pour vous :

- Des **audits** (Qualité, Sécurité, Environnement)
- Du **conseil** dans les démarches d'amélioration
- De l'**assistance technique** sur des missions plus ou moins longues externalisées
- Des **formations** en entreprise

### Notre volonté :

- Vous apporter du bon sens pratique
- Simplifier vos démarches et systèmes pour les rendre opérationnels
- Vous focaliser sur les attentes de vos clients
- Vous inscrire dans l'amélioration permanente de vos performances organisationnelles et commerciales

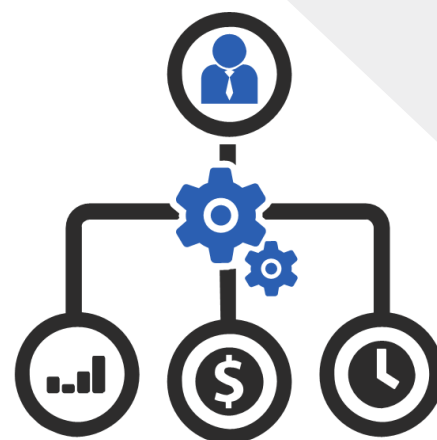

# UN PROJET, DES QUESTIONS ?

Contactez nos équipes au 0 448 190 300

Ou rendez-vous sur notre site : [www.qualisphere.fr](http://www.qualisphere.fr) | [www.qualishare.fr](http://www.qualishare.fr) | [www.qualiblog.fr](http://www.qualiblog.fr)

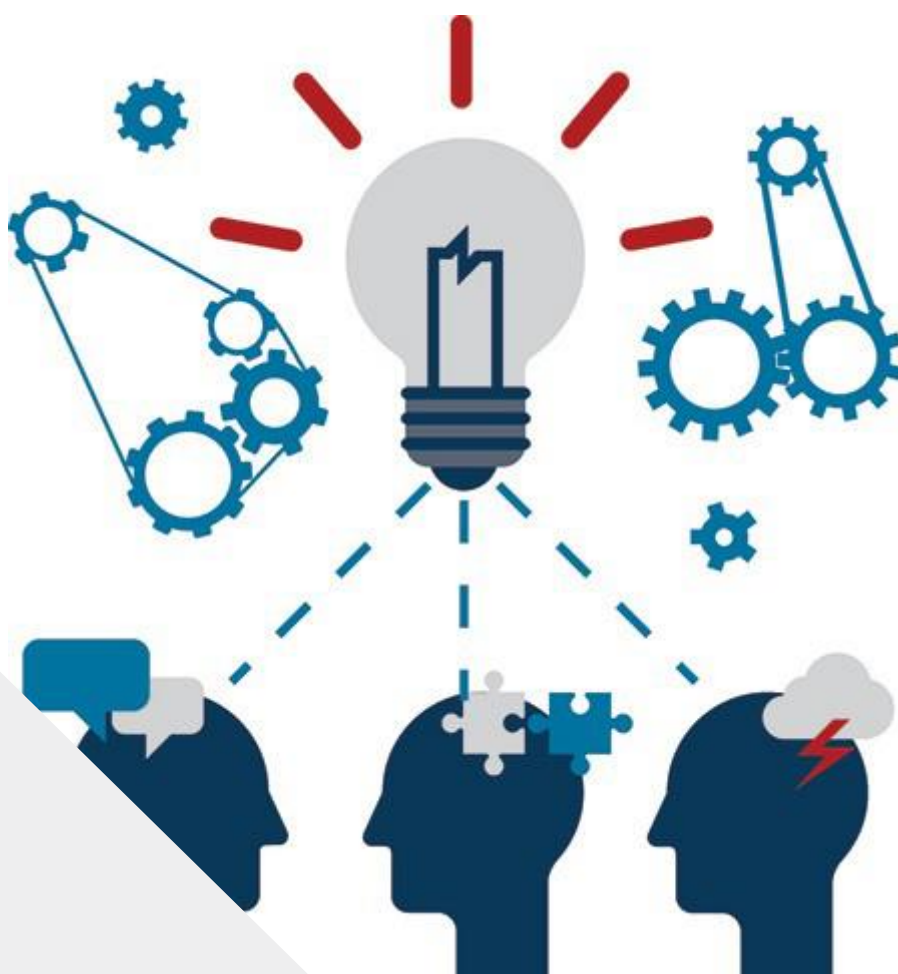

Crédits 

Conception & réalisation : Qualisphere

© Copyright Qualisphere, tous droits réservés.

## QUALISPHERE

Zone Fréjorgues Est II  
198 rue Etienne LENOIR  
Bâtiment ONYX  
34130 MAUGUIO  
Tél : 0 448 190 300

<https://qualisphere.fr>

<https://qualishare.fr>

<https://qualiblog.fr>

